Netzweit Steckbar

- Wir haben die Fachkompetenz die Trafos mit den Equipment der Pfisterer zu 90% vor Ort umzubauen
- Outdoor
- Indoor
- Oder bei uns in der Werkstatt

Abklärungen vorgängig

- Gibt es Fotos vom Aktivteil
- Gibt es Mass-Zeichnungen
- Allgemeiner Zustand des Trafos: Dichtheit, Ölqualität DGA und (Furane)
- Ev. Öl absenken und Demontieren einer Dfg und abmessen der Distanzen

Der Umbau

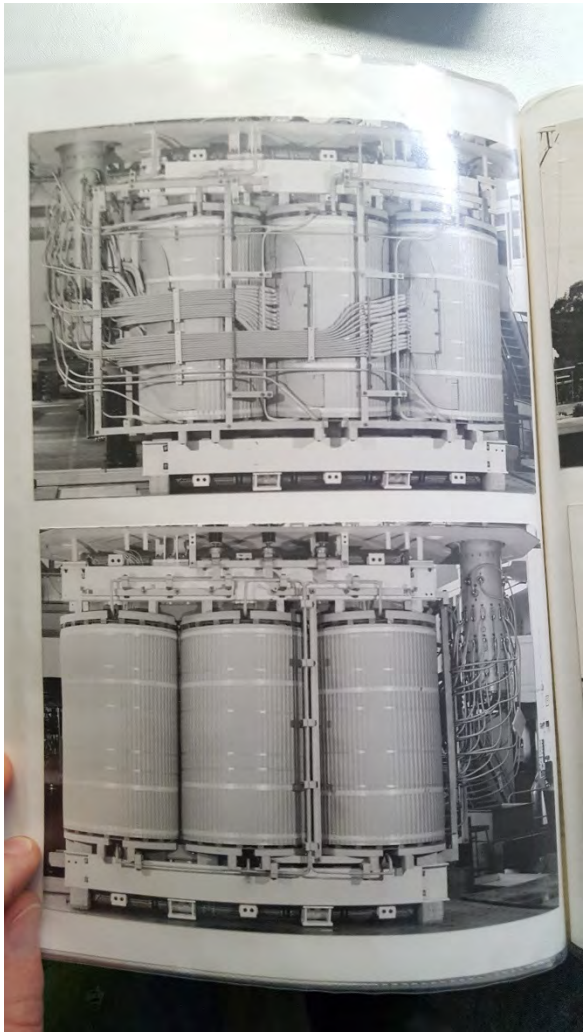

Die Bearbeitung

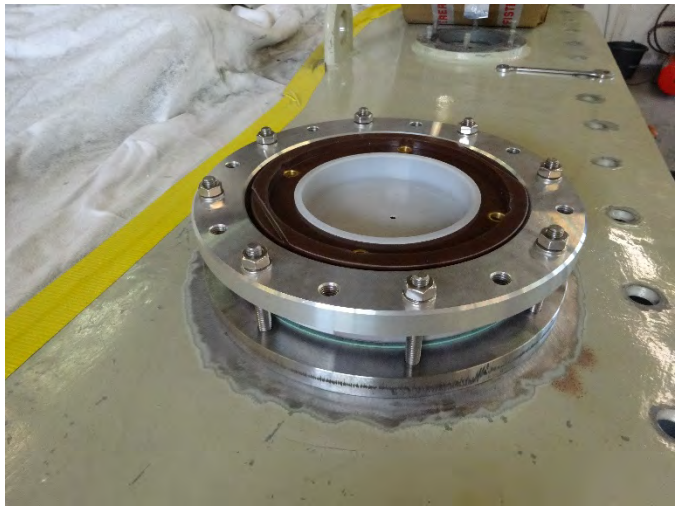

Mechanische Bearbeitungen

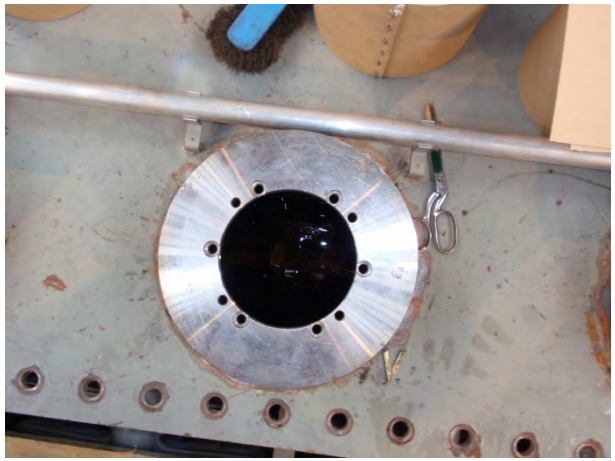

Ölaufbereitung

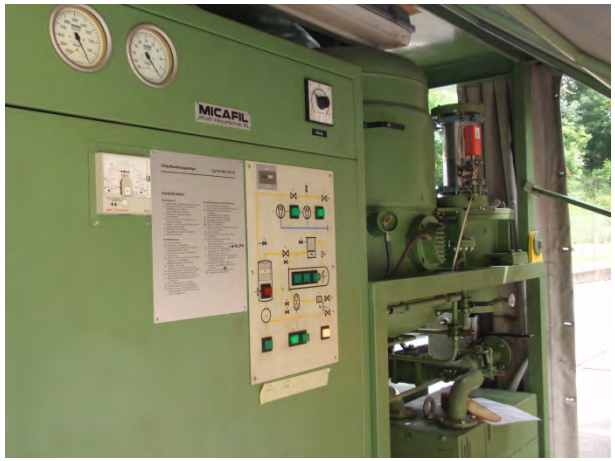

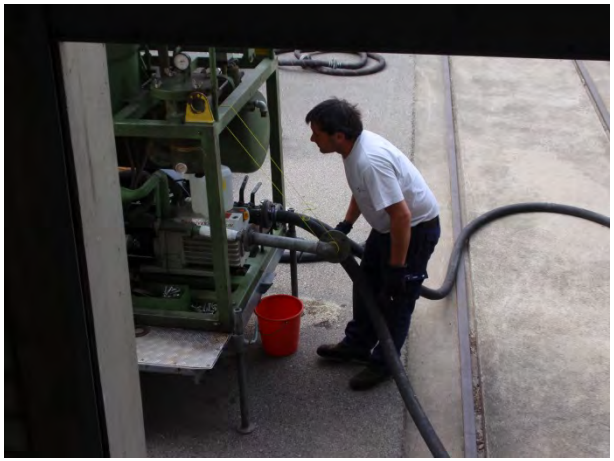

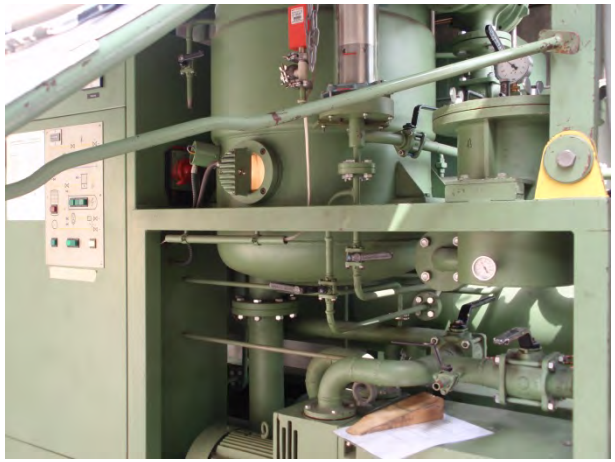

Elektrische Prüfung

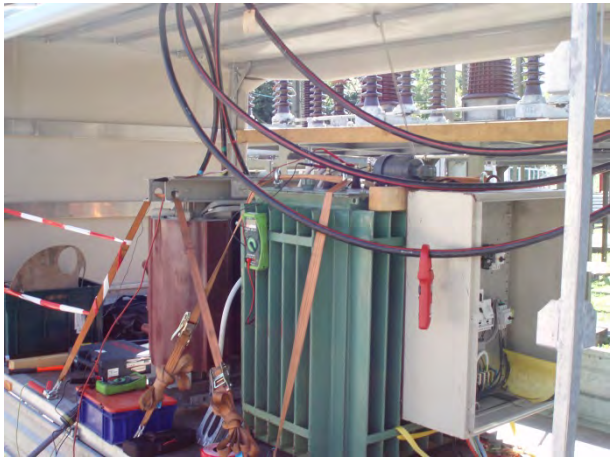

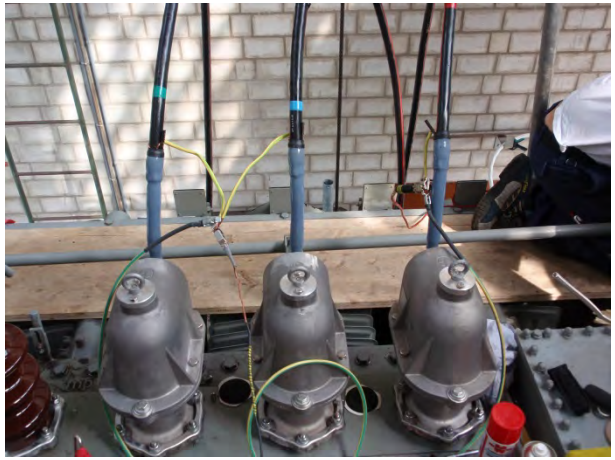

Farbanstrich

Trafos in Betrieb

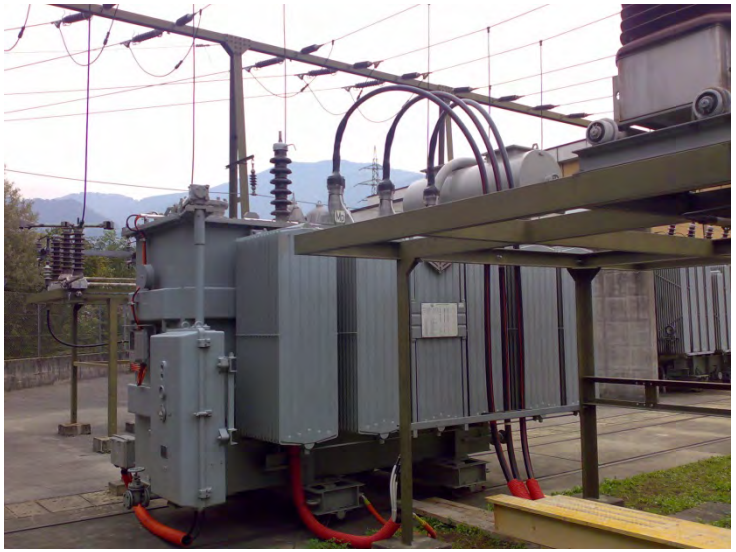

Vorher / Nachher

Fragen

- Dürfen wir Ihnen Fragen beantworten?